





Agenzia delle Entrate
CATASTO FABBRICATI
Ufficio Provinciale di
Foggia

Dichiarazione protocollo n. FG0003269 del 09/01/2014

Planimetria di u.i.u. in Comune di Foggia

Via Salice Nuovo

civ. SNC

Identificativi Catastali:

Sezione:

Foglio: 130

Particella: 1072

Subalterno: 5

Compilata da:

Sabino Luca

Iscritto all'albo:

Ingegneri

Prov. Foggia

N. 02579

Scheda n. 1

Scala 1:1000

Planimetria generale

Piano terra

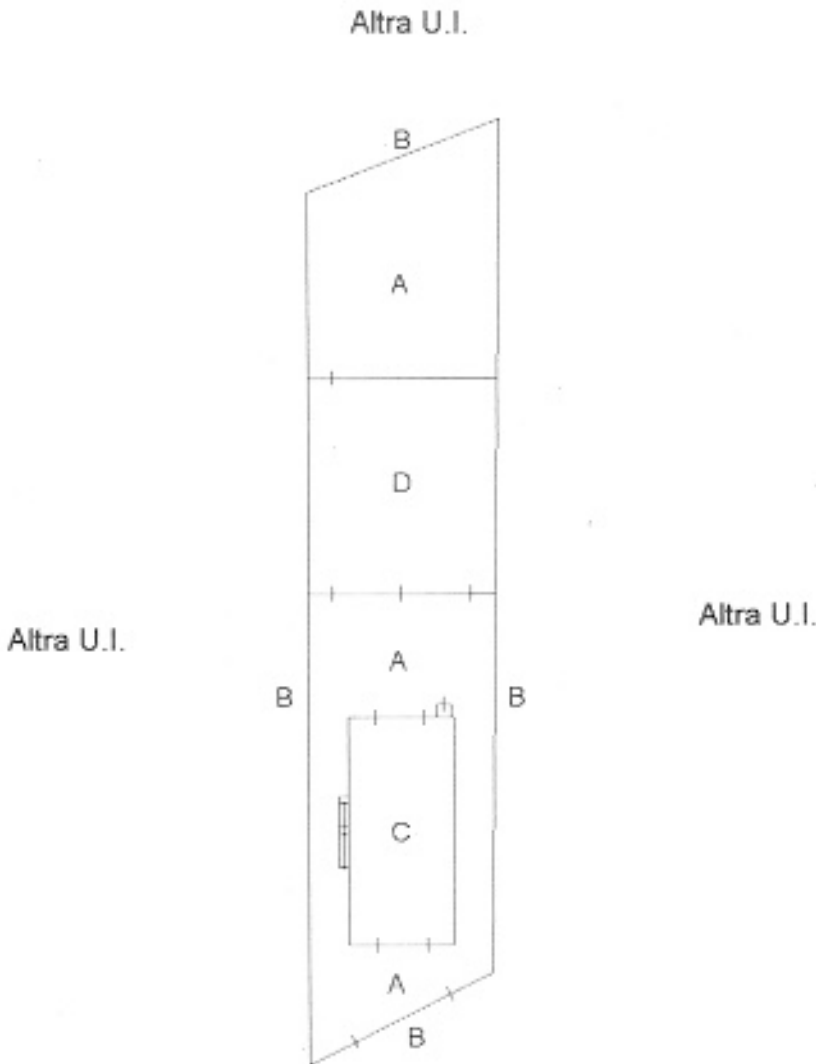

LEGGENDA

A = piazzale di passaggio e manovra

B = recinzione

C = capannone 1

D = capannone 2



Catasto dei Fabbricati - Situazione al 24/10/2019 - Comune di FOGGIA(D643) - < Foglio: 130 Particella: 1072 - Subalterno 5 >
STRADA SALICE NUOVO SNC piano: T;

LA CAVA PAOLO
n. 40847dc31d44139



MINISTERO DELLE FINANZE

DIREZIONE GENERALE DEL CATASTO E DEI SERVIZI TECNICI ERARIALI

VED. B. 1 Nuova Circolare Edilizia Finanziaria

NUOVO CATASTO EDILIZIO URBANO

Lire 50

Planimetria dell'immobile situato nel Comune di FOGGIA Via DEL SALICE NUOVO (via Accesi S.)
Ditta [redacted]

Allegata alla dichiarazione presentata all'Ufficio Tecnico Erariale di FOGGIA

PRIMO PIANO

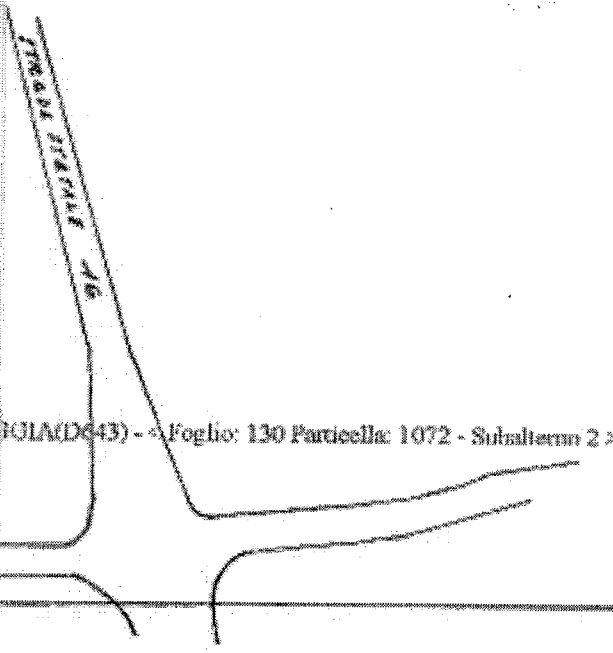
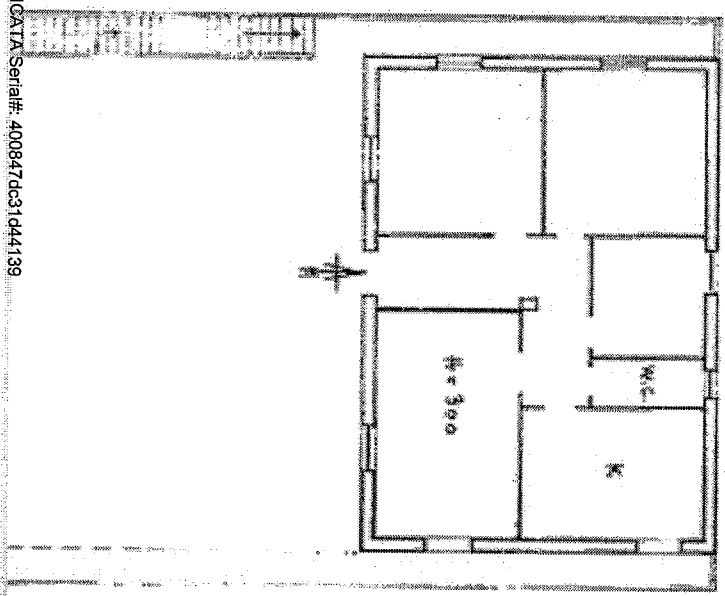

FOGLIO (D443) - Foglio: 130 Particella: 1072 - Subalterno 2 >

Agenzia delle Entrate
CATASTO FABBRICATI
 Ufficio Provinciale di
 Foggia

Dichiarazione protocollo n. FG0003269 del 09/01/2014

Planimetria di u.i.u. in Comune di Foggia

Via Salice Nuovo

civ. SNC

Identificativi Catastali:

Sezione:

Foglio: 130

Particella: 1072

Subalterno: 5

Compilata da:

Sabino Luca

Iscritto all'albo:

Ingegneri

Prov. Foggia

N. 02579

Scheda n. 2

Scala 1:200

Capannone 1 (C)
Piano terra
superficie = 423 mq

piazzale di passaggio e manovra

WC (H=220cm)

piazzale di passaggio e manovra

piazzale di passaggio e manovra

H = 410 cm

piazzale di passaggio e manovra



Catasto dei Fabbricati - Situazione al 24/10/2019 - Comune di FOGGIA(D643) - < Foglio: 130 Particella: 1072 - Subalterno 5 >
 STRADA SALICE NUOVO SNC piano T.



Agenzia delle Entrate
CATASTO FABBRICATI
Ufficio Provinciale di
Foggia

Dichiarazione protocollo n. FG0003269 del 09/01/2014

Planimetria di u.i.u. in Comune di Foggia

Via Salice Nuovo

civ. SNC

Identificativi Catastali:

Sezione:
Foglio: 130
Particella: 1072
Subalterno: 5

Compilata da:
Sabino Luca

Iscritto all'albo:
Ingegneri

Prov. Foggia

N. 02579

Scheda n. 3

Scala 1:200

Capannone 2 (D)
Piano terra
superficie = 714 mq

piazzale di passaggio e di manovra

Altra U.I.

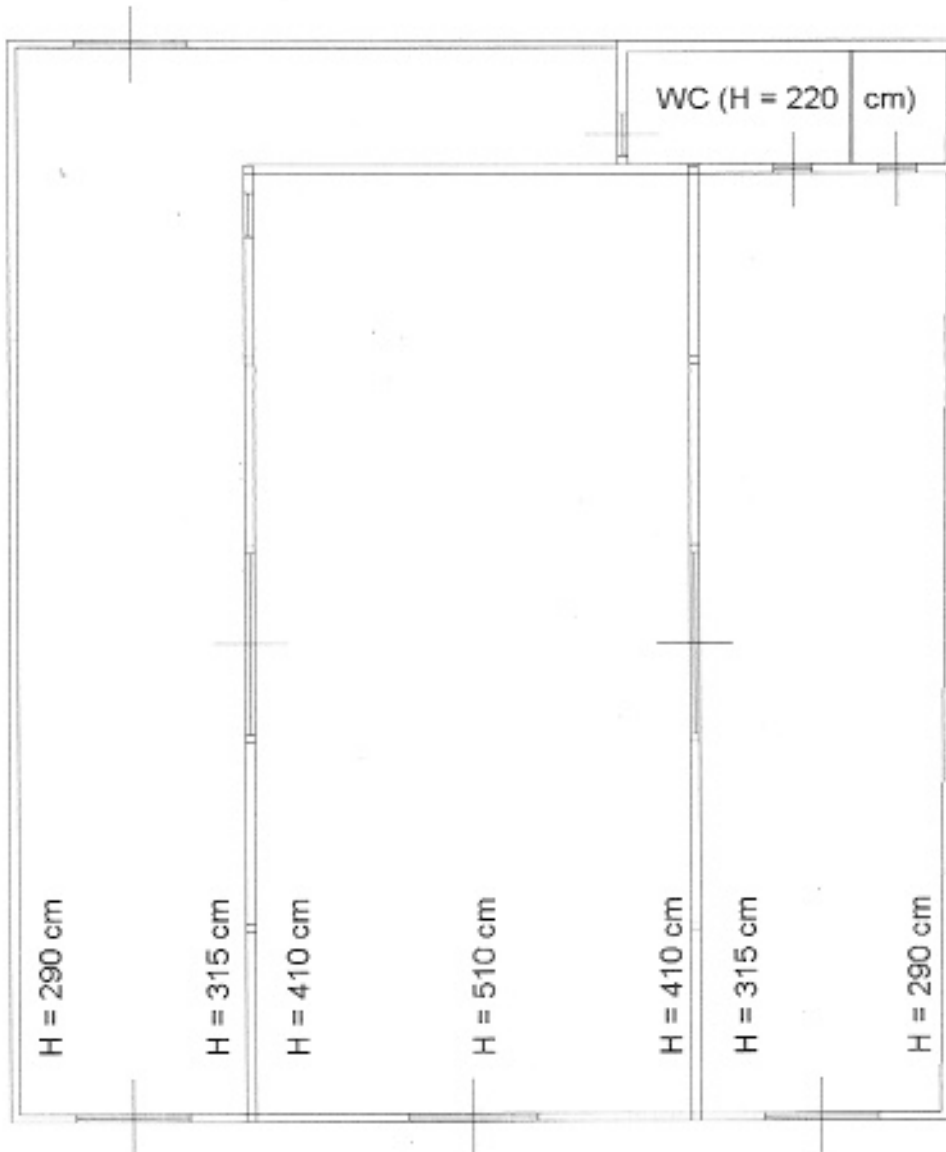

Altra U.I.



Catasto dei Fabbricati - Situazione al 24/10/2019 - Comune di FOGGIA(D643) - < Foglio: 130 Particella: 1072 - Subalterno 5 >
STRADA SALICE NUOVO SNC piano: T;

Pianta Piano Primo

F^{co} 1,30 part. 1075 sub.5
H = 3,00

PIAZZALE DI PASSAGGIO E MANOVRA

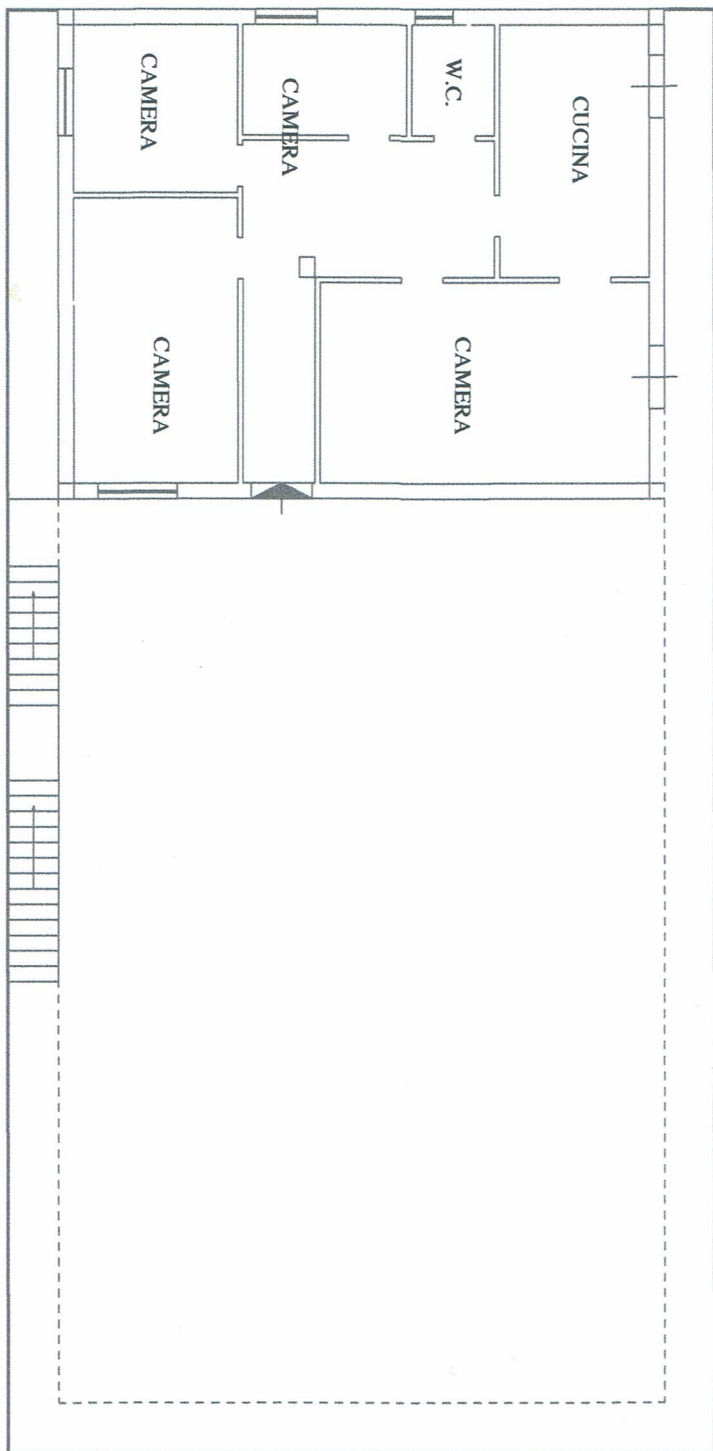

PIAZZALE DI PASSAGGIO E MANOVRA

PIAZZALE DI PASSAGGIO E MANOVRA

Pianta Piano Primo

F^{co} 1,30 part. 1075 sub.5
Superficie lorda mq. 112,00
Superficie netta mq. 95,60
H = 3,00

PIAZZALE DI PASSAGGIO E MANOVRA

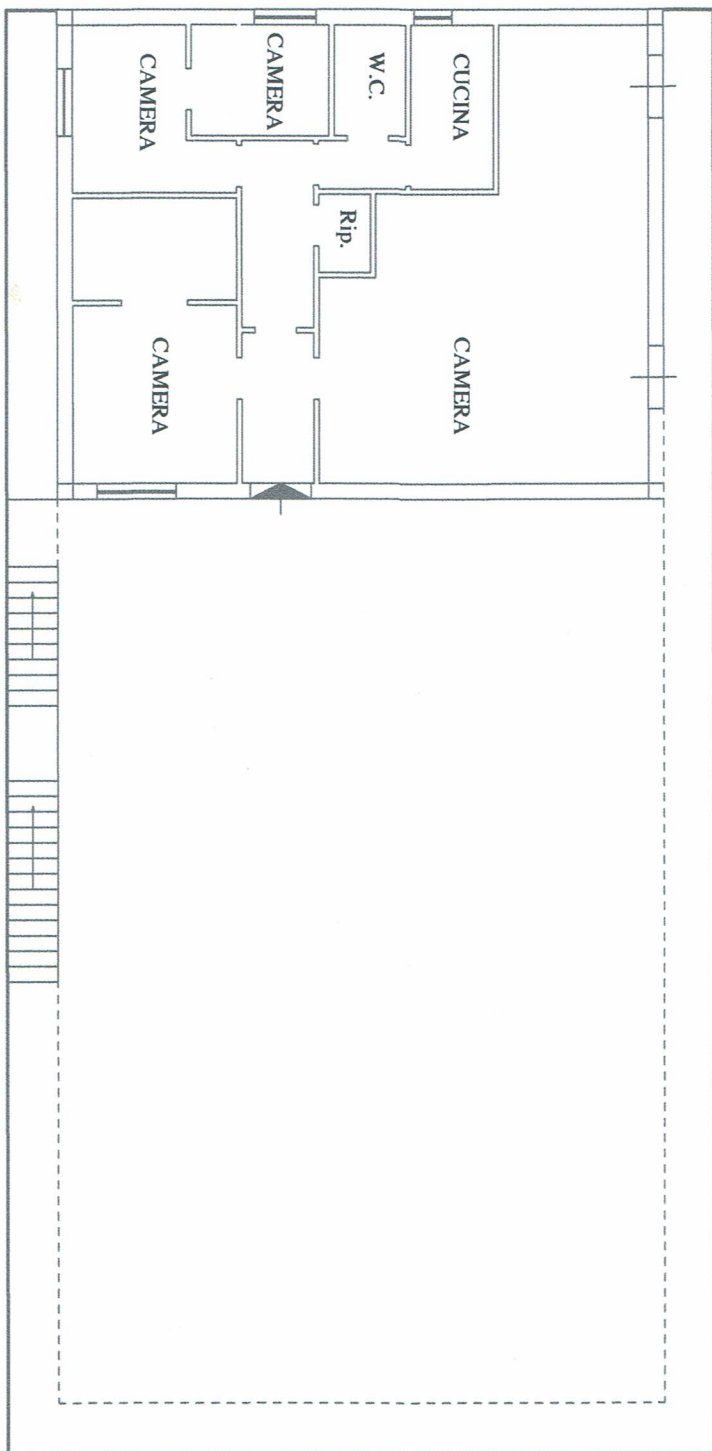

PIAZZALE DI PASSAGGIO E MANOVRA

PIAZZALE DI PASSAGGIO E MANOVRA

SITUAZIONE CATASTALE

Pianta Piano Terra

F°130 part.1072 sub.5 "D"

Il Tecnico
- dott. Paolo LA CAVA -

PIAZZALE DI PASSAGGIO E MANOVRA

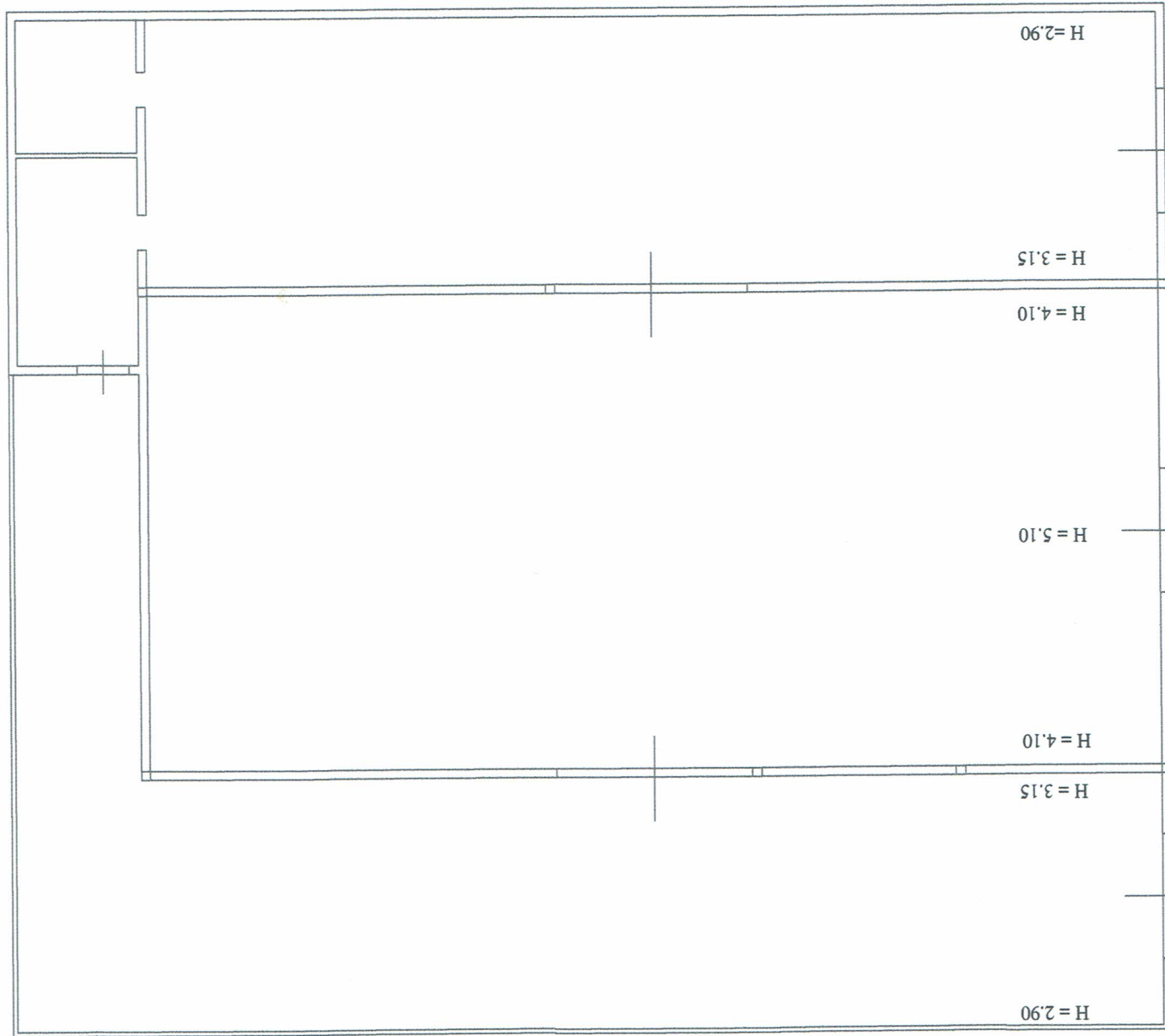

PIAZZALE DI PASSAGGIO E MANOVRA

SITUAZIONE ATTUALE

Pianta Piano Terra

F^o 1,30 part. 1072 sub.5 "D"
Superficie lorda mq. 268,00
Superficie netta mq. 253,00
Superficie da demolire mq. 363,00

Il Tecnico
- dott. Paolo LA CAVA -

PIAZZALE DI PASSAGGIO E MANOVRA

Firmato Da: LA CAVA-PAOLO Emesso Da: NAMIRIAL CA FIRMA QUALIFICATA Serial#: 4008470c31d44139



PIAZZALE DI PASSAGGIO E MANOVRA

SITUAZIONE CATASTALE

Pianta Piano Terra

F° 130 part. 1072 sub.5 "C"
H = 4,10

PIAZZALE DI PASSAGGIO E MANOVRA

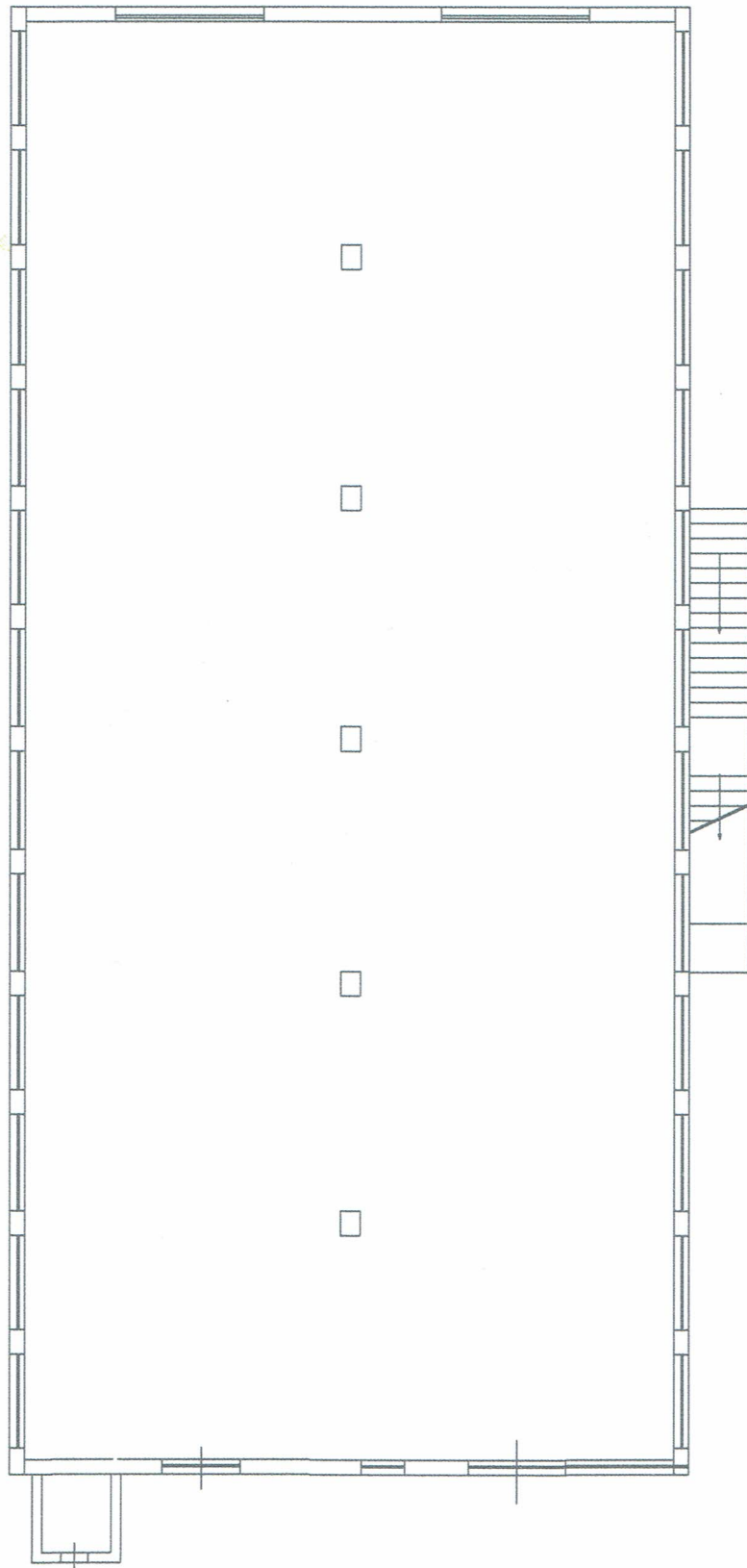

PIAZZALE DI PASSAGGIO E MANOVRA

PIAZZALE DI PASSAGGIO E MANOVRA

PIAZZALE DI PASSAGGIO E MANOVRA

Il Tecnico
- dott. Paolo LA CAVA -

Pianta Piano Terra

pt 130 par. 1072 sub. 5 °C°
Superficie lorda mq. 408,00
Superficie netta mq. 383,00
H = 4,10

PIAZZALE DI PASSAGGIO E MANOVRA

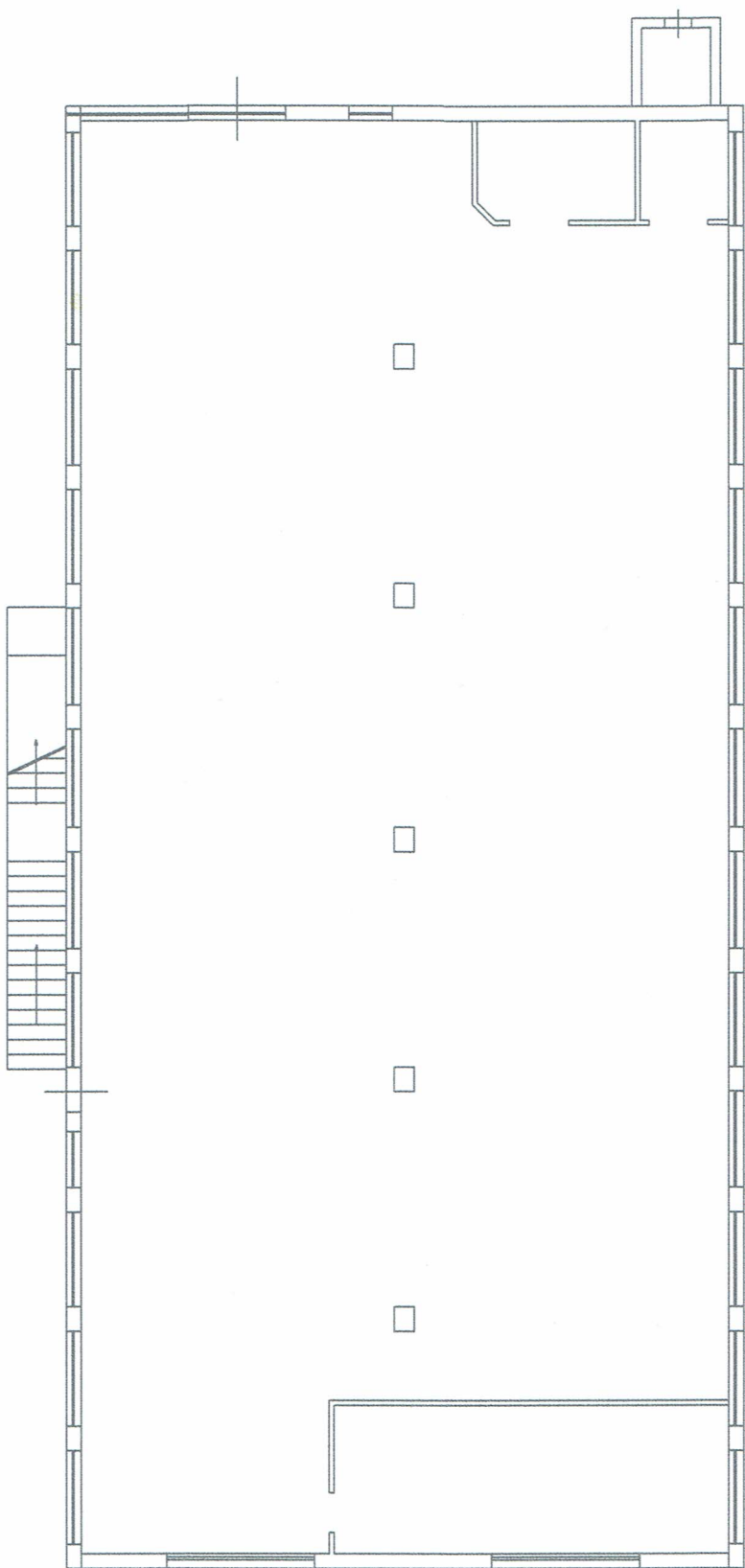

PIAZZALE DI PASSAGGIO E MANOVRA

PIAZZALE DI PASSAGGIO E MANOVRA



ATTESTATO DI PRESTAZIONE ENERGETICA DEGLI EDIFICI

CODICE IDENTIFICATIVO: VALIDO FINO AL: 2/1/2030

APE 2015

DATI GENERALI

Destinazione d'uso

- ☒ Residenziale
☐ Non residenziale

Classificazione D.P.R.
412/93: **E1.1**

Oggetto dell'attestato

- ☐ Intero edificio
☒ Unità immobiliare
☐ Gruppo di unità immobiliari

Numero di unità immobiliari di cui è composto l'edificio:
1

- ☐ Nuova costruzione
☒ Passaggio di proprietà
☐ Locazione
☐ Ristrutturazione importante
☐ Riqualificazione energetica
☐ Altro:

Dati identificativi

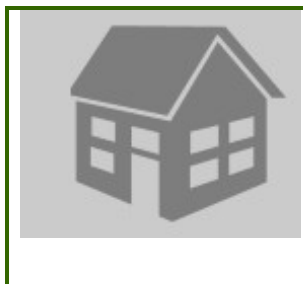

Regione: **PUGLIA**
Comune: **Foggia (FG)**
Indirizzo: **VIA SALICE NUOVO**
Piano: **1°**
Interno: **N.D.**
Coordinate GIS: **15.543555, 41.421123**

Zona climatica: **D**
Anno di costruzione: **1980**
Superficie utile riscaldata (m²): **98.51**
Superficie utile raffrescata (m²): **0.00**
Volume lordo riscaldato (m³): **400.76**
Volume lordo raffrescato (m³): **0.00**

Comune catastale	D643								Sezione	N.D.	Foglio	130	Particella	1072
Subalterni	da	-	a	-	da	-	a	-	da	-	a	-	da	-
Altri subalterni	5	-	-	-	-	-	-	-	-	-	-	-	-	-

Servizi energetici presenti

- ☒ Climatizzazione invernale
☐ Climatizzazione estiva
☐ Ventilazione meccanica
☒ Prod. acqua calda sanitaria
☐ Illuminazione
☐ Trasporto di persone o cose

PRESTAZIONE ENERGETICA GLOBALE E DEL FABBRICATO

La sezione riporta l'indice di prestazione energetica globale non rinnovabile in funzione del fabbricato e dei servizi energetici presenti, nonché la prestazione energetica del fabbricato, al netto del rendimento degli impianti presenti.

Prestazione energetica del fabbricato

INVERNO	ESTATE

Prestazione energetica globale

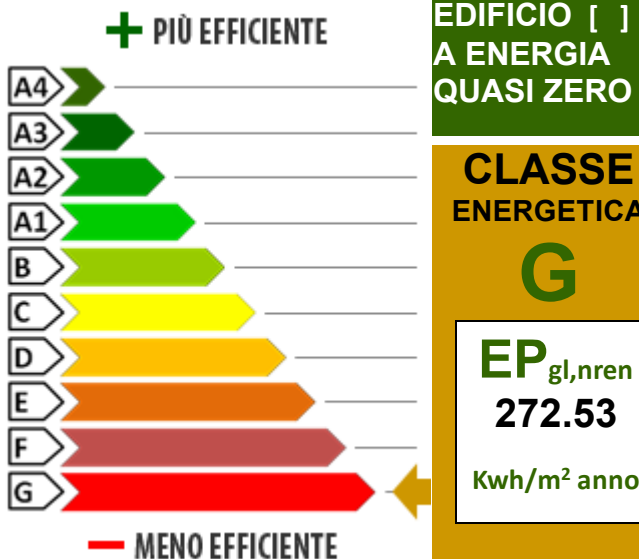

Riferimenti

Gli immobili simili a questo avrebbero in media la seguente classificazione:

Se nuovi:

B(76.67 kWh/m²)

Se esistenti:

--



ATTESTATO DI PRESTAZIONE ENERGETICA DEGLI EDIFICI

CODICE IDENTIFICATIVO: VALIDO FINO AL: 2/1/2030



PRESTAZIONE ENERGETICA DEGLI IMPIANTI E CONSUMI STIMATI

La sezione riporta l'indice di prestazione energetica rinnovabile e non rinnovabile, nonché una stima dell'energia consumata annualmente dall'immobile secondo un uso standard.

Prestazioni energetiche degli impianti e stima dei consumi di energia

	FONTI ENERGETICHE UTILIZZATE	Quantità annua consumata in uso standard (specificare unità di misura)	Indice di prestazione energetica globali ed emissioni
<input checked="" type="checkbox"/>	Energia elettrica da rete	678 KWh	Indice della prestazione energetica non rinnovabile EPgl,nren KWh/m ² anno 272.53
<input checked="" type="checkbox"/>	Gas naturale	2188 Smc	
<input type="checkbox"/>	GPL		
<input type="checkbox"/>	Carbone		
<input type="checkbox"/>	Gasolio e Olio combustibile		Indice della prestazione energetica rinnovabile EPgl,ren KWh/m ² anno 3.23
<input type="checkbox"/>	Biomasse solide		
<input type="checkbox"/>	Biomasse liquide		
<input type="checkbox"/>	Biomasse gassose		
<input type="checkbox"/>	Solare fotovoltaico		Emissioni di CO ₂ Kg/m ² anno 12.51
<input type="checkbox"/>	Solare termico		
<input type="checkbox"/>	Eolico		
<input type="checkbox"/>	Teleriscaldamento		
<input type="checkbox"/>	Teleraffrescamento		
<input type="checkbox"/>	Altro (specificare)		

RACCOMANDAZIONI

La sezione riporta gli interventi migliorativi e la stima dei risultati conseguibili, con il singolo intervento o con la realizzazione dell'insieme di essi, esprimendo una valutazione di massima del potenziale di miglioramento dell'edificio o immobile oggetto dell'attestato di prestazione energetica.

RIQUALIFICAZIONE ENERGETICA E RISTRUTTURAZIONE IMPORTANTE

INTERVENTI RACCOMANDATI E RISULTATI CONSEGUIBILI

Codice	TIPO DI INTERVENTO RACCOMANDATO	Comporta una Ristrutturazione importante	Tempo di ritorno dell'investimento anni	Classe energetica raggiungibile con l'intervento (EPgl,nren KWh/m ² anno)	CLASSE ENERGETICA raggiungibile se si realizzano tutti gli interventi raccomandati
REN1	Intervento Migliorativo	Si	17.70	F / 231.64	F 231.64 KWh/m ² anno
-	-	-	-	-	
-	-	-	-	-	
-	-	-	-	-	
-	-	-	-	-	
-	-	-	-	-	



ATTESTATO DI PRESTAZIONE ENERGETICA DEGLI EDIFICI

CODICE IDENTIFICATIVO: VALIDO FINO AL: 2/1/2030



ALTRI DATI ENERGETICI GENERALI

Energia esportata	0.00 KWh/anno	Vettore energetico: -
-------------------	---------------	-----------------------

ALTRI DATI DI DETTAGLIO DEL FABBRICATO

V - Volume riscaldato	400.76	m ³
S - Superficie disperdente	334.52	m ²
Rapporto S/V	0.83	
EP _{H,nd}	200.77	KWh/m ² anno
A _{sol,est} /A _{sup utile}	0.04	-
Y _{IE}	0.60	W/m ² K

DATI DI DETTAGLIO DEGLI IMPIANTI

Servizio energetico	Tipo di impianto	Anno di installazione	Codice catasto regionale impianti termici	Vettore energetico utilizzato	Potenza Nominale KW	Efficienza media stagionale		EPren	EPrenn
Climatizzazione invernale	Generatore Standard	-	-	Metano	12.00	0.81	η_H	2.66	244.75
	-	-	-	-	-				
Climatizzazione estiva	-	-	-	-	-	-	η_c	-	-
	-	-	-	-	-				
Prod. acqua calda sanitaria	Generatore Standard	-	-	Metano	12.00	0.52	η_w	0.57	27.78
	-	-	-	-	-				
	-	-	-	-	-				
Impianti combinati									
Prod. da fonti rinnovabili	-	-	-	-	-			-	
	-	-	-	-	-			-	
Ventilazione meccanica	-	-	-	-	-	-	-	-	-
Illuminazione	-	-	-	-	-	-	-	-	-
Trasporto di persone o cose	-	-	-	-	-	-	-	-	-
	-	-	-	-	-	-	-		



ATTESTATO DI PRESTAZIONE ENERGETICA DEGLI EDIFICI

CODICE IDENTIFICATIVO: VALIDO FINO AL: 2/1/2030



INFORMAZIONI SUL MIGLIORAMENTO DELLA PRESTAZIONE ENERGETICA

La sezione riporta informazioni sulle opportunità, anche in termini di strumenti di sostegno nazionali o locali, legate all'esecuzione di diagnosi energetiche e interventi di riqualificazione energetica, comprese le ristrutturazioni importanti.

La Legge di Stabilità 2017 (legge n. 232 del 11 dicembre 2016) ha prorogato al 31 dicembre 2017 la detrazione del 65% per le spese relative ad interventi di riqualificazione energetica degli edifici.

SOGGETTO CERTIFICATORE

<input type="checkbox"/> Ente/Organismo pubblico	<input checked="" type="checkbox"/> Tecnico abilitato	<input type="checkbox"/> Organismo/Società
Nome e Cognome / Denominazione	PAOLO LA CAVA	
Indirizzo	Via Perugia n° 4 ILucera (FG)	
E-mail	placava63@gmail.it	
Telefono	3356874868	
Titolo	DOTTORE	
Ordine/iscrizione	AGRONOMI 344	
Dichiarazione di indipendenza	Ai sensi degli artt.359 e 481 del C.P.,ed ai sensi dell'art. 3 del D.P.R. 75/2013, il sottoscritto dichiara l'assenza di conflitto di interessi, ovvero di non coinvolgimento diretto o indiretto con i produttori dei materiali e dei componenti dell'edificio da certificare nonché rispetto ai vantaggi che possano derivarne al richiedente (come richiesto dall'art. III punto 2.3.b) del D.Lgs. n. 115/08), che in ogni caso non è ne' coniuge ne' parente fino al quarto grado della parte proprietaria.	
Informazioni aggiuntive	N.D.	

SOPRALLUOGHI E DATI DI INGRESSO

E' stato eseguito almeno un sopralluogo/rilievo sull'edificio obbligatorio per la redazione del presente APE?	Si
---	----

SOFTWARE UTILIZZATO

Il software utilizzato risponde ai requisiti di rispondenza e garanzia di scostamento massimo dei risultati conseguiti rispetto ai valori ottenuti per mezzo dello strumento di riferimento nazionale?	Si
Ai fini della redazione del presente attestato è stato utilizzato un software che impieghi un metodo di calcolo semplificato?	No

Il presente attestato è reso, dal sottoscritto, in forma di dichiarazione sostitutiva di atto notorio ai sensi dell'articolo 47 del D.P.R. 445/2000 e dell'articolo 15, comma 1 del D.Lgs 192/2005 così come modificato dall'articolo 12 del D.L. 63/2013.

Data di emissione 02/01/2020

Firma e timbro del tecnico o firma digitale PAOLO LA CAVA



ATTESTATO DI PRESTAZIONE ENERGETICA DEGLI EDIFICI

CODICE IDENTIFICATIVO: VALIDO FINO AL: 2/1/2030



LEGENDA E NOTE PER LA COMPILAZIONE



Il presente documento attesta la **prestazione** e la **classe energetica** dell'edificio o dell'unità immobiliare, ovvero la quantità di energia necessaria ad assicurare il comfort attraverso i diversi servizi erogati dai sistemi tecnici presenti, in condizioni convenzionali d'uso. Al fine di individuare le potenzialità di miglioramento della prestazione energetica, l'attestato riporta informazioni specifiche sulle prestazioni energetiche del fabbricato e degli impianti. Viene altresì indicata la classe energetica più elevata raggiungibile in caso di realizzazione delle misure migliorative consigliate, così come descritte nella sezione **"raccomandazioni"** (pag. 2).

PRIMA PAGINA

Informazioni generali : tra le informazioni generali è riportata la motivazione alla base della redazione dell'APE. Nell'ambito del periodo di validità, ciò non preclude l'uso dell'APE stesso per i fini di legge, anche se differenti da quelli ivi indicati.

Prestazione energetica globale (EP_{gl,nren}) : fabbisogno annuale di energia primaria non rinnovabile relativa a tutti i servizi erogati dai sistemi tecnici presenti, in base al quale è identificata la classe di prestazione dell'edificio in una scala da A4 (edificio più efficiente) a G (edificio meno efficiente).

Prestazione energetica del fabbricato: indice qualitativo del fabbisogno di energia necessario per il soddisfacimento del confort interno, indipendente dalla tipologia e dal rendimento degli impianti presenti. Tale indice dà un'indicazione di come l'edificio, d'estate e d'inverno, isola termicamente gli ambienti interni rispetto all'ambiente esterno. La scala di valutazione qualitativa utilizzata osserva il seguente criterio:

	QUALITA' ALTA		QUALITA' MEDIA		QUALITA' BASSA
---	---------------	---	----------------	---	----------------

I valori di soglia per la definizione del livello di qualità, suddivisi per tipo di indicatore, sono riportati nelle Linee guida per l'attestazione energetica degli edifici di cui al decreto previsto dall'articolo 6, comma 12 del d.lgs. 192/2005.

Edificio a energia quasi zero: edificio ad altissima prestazione energetica, calcolata conformemente alle disposizioni del decreto legislativo 19 agosto 2005, n. 192 e del decreto ministeriale sui requisiti minimi previsto dall'articolo 4, comma 1 del d.lgs. 192/2005. Il fabbisogno energetico molto basso o quasi nullo è coperto in misura significativa da energia da fonti rinnovabili, prodotta all'interno del confine del sistema (in situ). Una spunta sull'apposito spazio adiacente alla scala di classificazione indica l'appartenenza dell'edificio oggetto dell'APE a questa categoria.

Riferimenti: raffronto con l'indice di prestazione globale non rinnovabile di un edificio simile ma dotato dei requisiti minimi degli edifici nuovi, nonché con la media degli indici di prestazione degli edifici esistenti simili, ovvero contraddistinti da stessa tipologia d'uso, tipologia costruttiva, zona climatica, dimensioni ed esposizione di quello oggetto dell'attestato.

SECONDA PAGINA

Prestazioni energetiche degli impianti e consumi stimati: la sezione riporta l'indice di prestazione energetica rinnovabile e non rinnovabile dell'immobile oggetto di attestazione. Tali indici informano sulla percentuale di energia rinnovabile utilizzata dall'immobile rispetto al totale. La sezione riporta infine una stima del quantitativo di energia consumata annualmente dall'immobile secondo un uso standard, suddivisi per tipologia di fonte energetica utilizzata.

Raccomandazioni: di seguito si riporta la tabella che classifica le tipologie di intervento raccomandate per la riqualificazione energetica e la ristrutturazione importante.

RIQUALIFICAZIONE ENERGETICA E RISTRUTTURAZIONE IMPORTANTE EDIFICIO/UNITA' IMMOBILIARE - Tabella dei Codici

Codici	TIPO DI INTERVENTO
REN1	FABBRICATO - INVOLUCRO OPACO
REN2	FABBRICATO - INVOLUCRO TRASPARENTE
REN3	IMPIANTO CLIMATIZZAZIONE - INVERNO
REN4	IMPIANTO CLIMATIZZAZIONE - ESTATE
REN5	ALTRI IMPIANTI
REN6	FONTI RINNOVABILI

TERZA PAGINA

La terza pagina riporta la quantità di energia prodotta in situ ed esportata annualmente, nonché la sua tipologia.

Riporta infine, suddivise in due sezioni relative rispettivamente al fabbricato e agli impianti, i dati di maggior dettaglio alla base del calcolo.

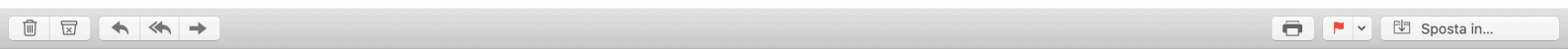

Posta Certificata InnovaPuglia

CONSEGNA: Si invia ape foglio 130 p 1072 sub 2 comune Foggia

A: agronomo.lacava@epap.sicurezza postale.it

Sicurezza: Firmato (Posta Certificata InnovaPuglia)

Entrata - epap.sicurezza postale.it 13:00



Ricevuta di avvenuta consegna

Il giorno 03/01/2020 alle ore 13:00:30 (+0100)
il messaggio "Si invia ape foglio 130 p 1072 sub 2 comune Foggia"
proveniente da "agronomo.lacava@epap.sicurezza postale.it"
ed indirizzato a "prestazioni.energetiche@pec.rupar.puglia.it"
è stato consegnato nella casella di destinazione.



Identificativo messaggio: ope2104.20200103130025.23101.03.1.212@sicurezza postale.it [datacert.xml](#) [postacert.eml](#)